



Neiva, 08 agosto del 2025

La Electrificadora del Huila S.A. E.S.P. se permite informar a la ciudadanía en general que, debido a trabajos de mantenimiento preventivo sobre las redes eléctricas, se suspenderá el servicio de energía eléctrica en las fechas, horas, municipios y sectores indicados a continuación:h

CÓDIGO	FECHA	HORA	MUNICIPIO	ZONAS AFECTADAS
ZONA SUR				
PS16399	LUNES 11 DE AGOSTO DEL 2025	08:30 AM A 04:30 PM	PITALITO	VEREDAS: HACIENDA LABOYOS, EL LIMÓN, CAMBEROS, SAN FRANCISCO, SANTA INÉS.
PS16400	MARTES 12 DE AGOSTO DEL 2025	08:30 AM A 04:30 PM	PITALITO	VEREDAS: REGUEROS, MORTIÑAL, VÍA A GUACACALLO, RAICITA, ANSELMA, CORINTO, PARAÍSO LA PALMA. INCLUYE: ARCOIRIS, CANCHA SINAI, CONJUNTO VERDE HORIZONTE
PS16401	MIÉRCOLES 13 DE AGOSTO DEL 2025	08:30 AM A 04:30 PM	PITALITO	VEREDAS: CHARGUAYACO, DIVINO NIÑO, COSTA RICA, LAURELES, RESINAS, LA HONDA PORVENIR, EL MACAL
PS16402	JUEVES 14 DE AGOSTO DEL 2025	08:30 AM A 04:30 PM	ISNOS	VEREDAS: IDOLOS, LARA BONILLA, ALTO JUNÍN, CAMPO ALEGRE, LA INDEPENDENCIA, LA MARQUEZA, SALEM, CAÑAVERAL, EL TREBOL, PRIMAVERA, ALTO DEL TIGRE, BETANIA, DIAMANTE, GUADUALES, INDEPENDENCIA, LA MOSQUERA, PALMEIRAS, EL MORTIÑO.



PS16403	VIERNES 15 DE AGOSTO DEL 2025	08:30 AM A 04:30 PM	PITALITO	VEREDAS: EL HIGUERÓN, AGUA BLANCA, EL TERMINAL, LOS ROBLES, PARTE DEL MACAL Y PARTE DE ZANJONES
PS16404	SÁBADO 16 DE AGOSTO DEL 2025	08:30 AM A 04:30 PM	PITALITO	VEREDAS: ALTO MAGDALENA, CORINTO, MONTEBONITO, CHIRCAL, GIRASOL, MIRAVALLE, ROSAL, VEGAS DE ALUMBRE, PARTE DE CHILLURCO, DANUBIO Y ALTO DANUBIO.
ZONA NORTE				
PN21733	LUNES 11 DE AGOSTO DEL 2025	07:30 AM A 04:00 PM	RIVERA	ZONA RURAL DEL MUNICIPIO DE RIVERA: VEREDA LOS MEDIOS
PN21734	MARTES 12 DE AGOSTO DEL 2025	07:30 AM A 04:00 PM	YAGUARÁ	ZONA RURAL DEL MUNICIPIO DE YAGUARA: VEREDAS VILU, BAJO MIRADOR, ALTO MIRADOR USUARIOS DESTACADOS: ASOSANTANA, ASOVILU, PISCICOLA NEW YORK, REYNALDO CABRERA POLANIA
PN21738	JUEVES 14 DE AGOSTO DEL 2025	07:30 AM A 04:00 PM	RIVERA	ZONA RURAL DEL MUNICIPIO DE RIVERA: VEREDAS GUADUAL, BUENA VISTA, HONDA, LLANITOS, MONSERRATE USUARIOS DESTACADOS: AVICOLA EL PORTAL, FARID ALMARIO TOVAR



PN21737	VIERNES 15 DE AGOSTO DEL 2025	07:30 AM A 04:00 PM	HOBO	ZONA RURAL DEL MUNICIPIO DE HOBO: VEREDAS LLANO NORTE, LLANO SUR, BUENAVISTA, LAS VUELTAS USUARIOS DESTACADOS: PROCESADORA ALFAPEZ
PN21739 PN21740 PN21741	SÁBADO 16 DE AGOSTO DEL 2025	07:00 AM A 04:00 PM	NEIVA	ZONA URBANA DEL MUNICIPIO DE NEIVA BARRIOS: LA FLORIDA ENTRE LAS CARRERAS 30E A 31 Y CALLES 1D A 1G ACACIAS II ENTRE LAS CARRERAS 27A A 28 Y CALLES 1 B BIS A 1B CALIXTO ENTRE LAS CARRERAS 16 A 17 Y CALLES 5C A 6C TIMANCO ENTRE LAS CARRERAS 23E A 23A Y CALLES 18D A 19A SUR SAN FRANCISCO DE ASIS ENTRE LAS CARRERAS 13A A 15 Y CALLES 11A A 13 SUR
PN21727	SÁBADO 09 DE AGOSTO DEL 2025	07:30 AM A 04:00 PM	TELLO	VEREDAS: MESA DEL TRAPICHE, LA MOJARRA, LA FLORIDA, EL PALMAR, SAN ANDRÉS FINCAS: LA FLORIDA, VILLA MARÍA, EL TRIANGULO, LOS GUÁSIMOS, LOS CHAPARROS, EL RECREO, HATO BOGOTA, LLAMARADA, EL PALMAR, EL ALTICO OTROS: ALEVINERA BONY FISH S.A.S, PISCICOLA SAN



				FRANCISCO, CAMPAMENTO MAYOR, FOSFACOL S.A.
PN21729	MIÉRCOLES 13 DE AGOSTO DEL 2025	07:30 AM A 01:00 PM	YAGUARÁ	CALLE 2 ENTRE CARRERA 6 Y CARRERA 8 CARRERA 7 ENTRE CALLE 1 Y CALLE 3 URBANIZACIÓN VILLA MERCEDES
PN21731	DOMINGO 10 DE AGOSTO DEL 2025	05:30 AM 04:00 PM	NEIVA	SECTOR URBANO - LOS BARRIOS: VIRGILIO BARCO, LUIS CARLOS GALÁN ETAPAS I Y II, LUIS EDUARDO VANEGAS, EL PROGRESO, VICENTE ARAUJO, ALVARO LEYVA, PUERTAS DEL EDÉN, DARIO ECHANDÍA, LUIS IGNACIO ANDRADE, EDUARDO SANTOS, VILLA MAGDALENA, VILLA COLOMBIA, ALBERTO GALINDO, SANTA ROSA, MINUTO DE DIOS, COMBEIMA, VILLA NAZARETH, VILLA DIEGO, VILLA SOLEDAD, VILLA MARCELA, JOSÉ MARÍA CARBONELL. CONJUNTO CAMINOS DE LA PRIMAVERA Y PRIMAVERA VERDE. ASENTAMIENTOS: BRISAS DEL VENADO, EL MANANTIAL, BAJO MIRADOR. VEREDA EL VENADO. ORGANIZACIÓN TERPEL, CENIT TRANSPORTE Y LOGÍSTICA HIDROCARBUROS SAS, CONSTRUCCIONES LAGO ITDA, CIUDAD LIMPIA, POSTES

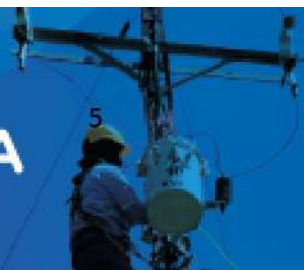

				<p>DEL HUILA, PARQUE CREMATARIO SAN JOSÉ, INFIHUILA, ESE CARMEN EMILIA OSPINA EDUARDO SANTOS, TREFILADOS DE COLOMBIA Y METALTEC.</p> <p>USUARIOS DE OTROS COMERCIALIZADORES:</p> <p>EDS COOMOTOR ALBERTO GALINDO, MÁRMOLES Y GRANITOS DEL HUILA, SEMILLAS DEL HUILA</p> <p>USUARIOS NO REGULADOS:</p> <p>INVERSIONES PTC</p>
ZONA CENTRO				
PC16192	MARTES 12 DE AGOSTO DEL 2025	08:00 AM A 10:00 AM	GIGANTE	LOS TRABAJOS POR REALIZAR ESTARÁN COMPRENDIDOS SOBRE EL SECCIONADOR S03903, AFECTANDO EL SERVICIO EN LAS VEREDAS: GUANDINOSA, EL RECREO, SECTORES INTERMEDIOS Y ALEDAÑOS.
PC16188		08:00 AM A 02:00 PM	GARZÓN	LOS TRABAJOS POR REALIZAR ESTARÁN COMPRENDIDOS SOBRE EL TRANSFORMADOR T07216, AFECTANDO EL SERVICIO EN LA ZONA RESIDENCIAL Y COMERCIAL UBICADA EN EL BARRIO: CIUDAD REAL, CALLE 2 Y 3 ENTRE CARRERAS 1 Y 3,

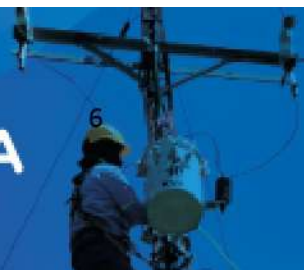

				SECTORES INTERMEDIOS Y ALEDAÑOS.
PC16189	MIÉRCOLES 13 DE AGOSTO DEL 2025	08:30AM A 04:30 PM	ZULUAGA	LOS TRABAJOS POR REALIZAR ESTARÁN COMPRENDIDOS SOBRE EL SECCIONADOR S03938, AFECTANDO EL SERVICIO EN EL BARRIO ANA MARIA, CENTRO POBLADO SILVANIA, VEREDAS: COROZAL, PRIMAVERA, EL PARÁ, CASCAJAL, ALGARROBO, BAJO SILVANIA, SILVANIA, EL LIBERTADOR, SECTORES INTERMEDIOS Y ALEDAÑOS.
PC16190	JUEVES 14 DE AGOSTO DEL 2025	08:00 AM A 04:00 PM	GARZÓN	LOS TRABAJOS POR REALIZAR ESTARÁN COMPRENDIDOS SOBRE EL SECCIONADOR S04750, AFECTANDO EL SERVICIO EN LOS BARRIOS: LOS NOGALES, SAN FELIPE, SECTORES INTERMEDIOS Y ALEDAÑOS.
PC16191	VIERNES 15 DE AGOSTO DEL 2025	08:30 AM A 04:30 PM	SUAZA	LOS TRABAJOS POR REALIZAR ESTARÁN COMPRENDIDOS SOBRE EL TRANSFORMADOR T17228, AFECTANDO EL SERVICIO EN LA OFICINA DE COOMOTOR, COOCENTRAL, HOTEL SUAZA REAL, AGOVETERINARIA ESTABLO GANADERO, DISTRIAGRO DEL SUR, HOTEL CHANCHALA, SALIDA HACIA FLORENCIA, SECTORES INTERMEDIOS Y ALEDAÑOS.



Estos trabajos son indispensables para mejorar la calidad, continuidad y confiabilidad del servicio. Por tanto, la empresa presenta disculpas a los usuarios afectados, agradece su comprensión y les recomienda tomar medidas oportunas para minimizar su afectación.

ElectroHuila solicita a sus clientes abstenerse de manipular o afectar cualquier tipo de trabajo sobre las redes eléctricas, aun estando suspendido el servicio dado el alto riesgo que ello representa para la vida e integridad física de las personas.